

**MAGYAR ORSZÁGHÁZ
DELEGÁCIÓS TEREM
FELÚJÍTÁSÁHOZ KAPCSOLÓDÓ BELSŐÉPÍTÉSZETI
KIVITELI TERVDOKUMENTÁCIÓ**

BE-5-01

K O N S Z I G N Á C I Ó

ZIMITS SÁNDOR

BELSŐÉPÍTÉSZ

1125 BUDAPEST, BÉLA KIRÁLY ÚT 7/B

TEL.: +36 30 919 7841

E-MAIL: zimits@t-online.hu

MKISZ sz.: 1480 - MAOE SZ.: 6831

MUNKATÁRS:

KACZIÁN TIBOR

BELSŐÉPÍTÉSZ

MAOE SZ: 8018

BUDAPEST, 2016. MÁRCIUS 29.

**ORSZÁGGYŰLÉS DELEGÁCIÓS TEREM
BELSŐÉPÍTÉSZETI ÁTALAKÍTÁSÁVAL
KAPCSOLATOS KIVITELI
TERVDOKUMENTÁCIÓ**

BE-5-01/1.

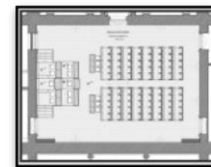

Konszignációs lap

Megnevezés:	Padlóburkolat
Helye:	Delegációs terem
Rajzszám:	BE-1-03
Befoglaló méret:	22×35×5cm parkettaelemenként; 22×7,5cm frízelem
Készül:	188,73 m ²
Megjegyzés:	A padlóburkolat leírását lásd az építészeti tervfejezetben.
Árazatlan költségvetés kiírás sorszáma: 1.	

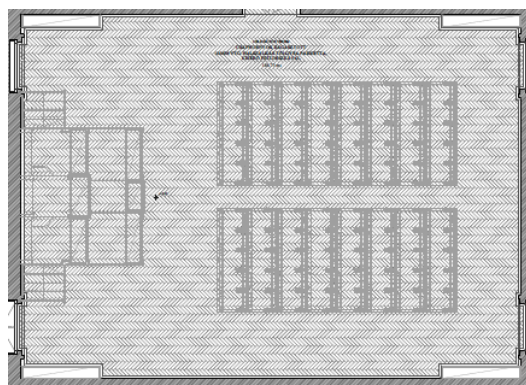

Anyag:	Szlavón tölgyfa
Felületkezelés:	Nagy kopásállóságú lakk
Fogadoszerkezet:	40mm-es rétegelt lemez
Megjegyzés: Gyártás előtt a méretek a helyszínen ellenőrizendők!	

**ORSZÁGGYŰLÉS DELEGÁCIÓS TEREM
BELSŐÉPÍTÉSZETI ÁTALAKÍTÁSÁVAL
KAPCSOLATOS KIVITELI
TERVDOKUMENTÁCIÓ**

BE-5-01/2.

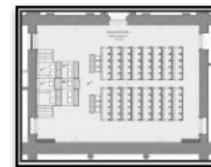

Konszignációs lap

Megnevezés:	Fix padsorok alatti dobogó
Helye	Delegációs terem
Rajzszám:	BE-1-01
Befoglaló méret:	334,3×772×10,5cm
Készül:	2 db
Megjegyzés:	Leírását lásd az építészeti tervfejezetben.
Árazatlan költségvetés kiírás sorszáma: 2.	

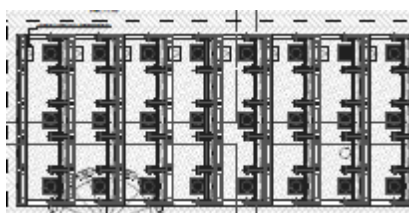

Anyag:	Szlavón tölgyfa 40mm vtg. rétegelt lemez, ragasztott filc szőnyeg
Felületkezelés:	Pácolt, lakkozott
Zár:	
Fogadoszerkezet:	Parkettán fixen elhelyezett, helyenként pozicionáló tüskézettel.
Megjegyzés: Gyártás előtt a méretek a helyszínen ellenőrizendők!	

**ORSZÁGGYŰLÉS DELEGÁCIÓS TEREM
BELSŐÉPÍTÉSZETI ÁTALAKÍTÁSÁVAL
KAPCSOLATOS KIVITELI
TERVDOKUMENTÁCIÓ**

BE-5-01/3.

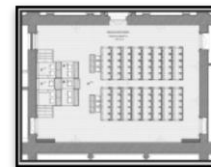

Konszignációs lap

Megnevezés:	8 soros pad, soronként 5 ülőhellyel
Helye:	Delegációs terem dobogóján elhelyezve
Rajzszám:	BE-1-02, BE-3-01, BE-3-02, BE-3-03
Befoglaló méret:	334,3×772×81,7cm
Készül:	1db
Árazatlan költségvetés kiírás sorszáma: 3.	

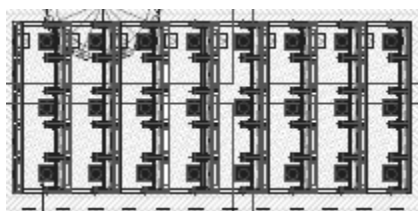

Anyag:	Tömör szlavón tölgyfa, tölgyfa vastagfurnér, MDF lemez, nyírfa rétegelt lemez, tömör fehérbükfa, borovi fenyő, metszett marhabőr, sertésbőr, festett koracél lemez, töltő fríz, lószőr, filc, filcszőnyeg, laposacél, kovácsoltvas, sárgaréz öntvény, tölgyfa furnérozott MDF lemez, szögacél
Felületkezelés:	Pácolt, lakkozott fafelületek; beégetett lakkal kezelt sárgaréz öntvény; égéskésleltető és penészgátló vegyszerrel kezelt fafelületek;
Vasalat:	Hajlított laposacél-kovácsoltvas rugós billenőszerkezet (ülőlap); egyedi csuklós vasalat (lehajtható asztallapokhoz); egyedi csuklós vasalat (mobil karfákhoz);
Kilincs:	Esztergált sárgaréz ajtónyitó gomb (nyitható polcelemhez)
Zárszerkezet:	Golyós csappantyú
Fogadószerkezet:	40mm-es rétegelt lemez
Megjegyzés: Gyártás előtt a méretek a helyszínen ellenőrizendők!	

**ORSZÁGGYŰLÉS DELEGÁCIÓS TEREM
BELSŐÉPÍTÉSZETI ÁTALAKÍTÁSÁVAL
KAPCSOLATOS KIVITELI
TERVDOKUMENTÁCIÓ**

BE-5-01/4.

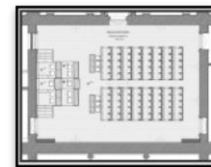

Konszignációs lap

Megnevezés:	8 soros pad, soronként 5 ülőhellyel, eredeti elemek beépítésével
Helye:	Delegációs terem dobogóján elhelyezve
Rajzszám:	BE-1-02, BE-3-01, BE-3-02, BE-3-03
Befoglaló méret:	334,3×772×81,7cm
Készül:	1db
Árazatlan költségvetés kiírás sorszáma: 4.	

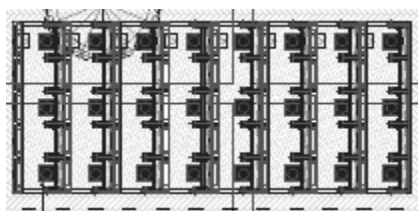

Anyag:	Tömör szlavón tölgyfa, tölgyfa vastagfurnér, MDF lemez, nyírfa rétegelt lemez, tömör fehérbükkfafa, borovi fenyő, metszett marhabőr, sertésbőr, festett koracél lemez, töltő fríz, lószőr, filc, filcszőnyeg, laposacél, kovácsoltvas, sárgaréz öntvény, tölgyfa furnérozott MDF lemez, szögacél, eredeti, restaurált faragott elemek
Felületkezelés:	Pácolt, lakkozott fafelületek; beégetett lakkal kezelt sárgaréz öntvény; égéskésleltető és penészgátló vegyszerrel kezelt fafelületek;
Vasalat:	Hajlított laposacél-kovácsoltvas rugós billenőszerkezet (ülőlap); egyedi csuklós vasalat (lehajtható asztallapokhoz); egyedi csuklós vasalat (mobil karfákhoz); restaurált, eredeti vasalatok
Kilincs:	Esztergált sárgaréz ajtónyitó gomb (nyitható polcelemhez)
Zárszerkezet:	Golyós csappantyú
Fogadószerkezet:	40mm-es rétegelt lemez
Megjegyzés: Gyártás előtt a méretek a helyszínen ellenőrizendők!	

**ORSZÁGGYŰLÉS DELEGÁCIÓS TEREM
BELSŐÉPÍTÉSZETI ÁTALAKÍTÁSÁVAL
KAPCSOLATOS KIVITELI
TERVDOKUMENTÁCIÓ**

BE-5-01/5.

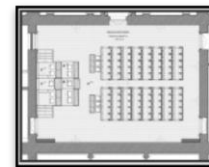

Konszignációs lap

Megnevezés:	Elnöki emelvény
Helye:	Delegációs terem déli oldalának tengelyében
Rajzszám:	BE-1-02, BE-2-15, BE-2-16, BE-2-17, BE-3-05, BE-3-06, BE-3-07
Befoglaló méret:	688,2×220,8×447cm
Készül:	1 egység
Megjegyzés:	Az elnöki emelvény műleírásában, konszignációjában és árazatlan költségvetés kiírásának 5.sz. tételénél szerepelnek az alábbi restaurálandó és beépítendő elemek, melyek a konszignációs száma: BE-5-01/5/A - BE-5-01/5/H
Árazatlan költségvetés kiírás sorszáma: 5.	

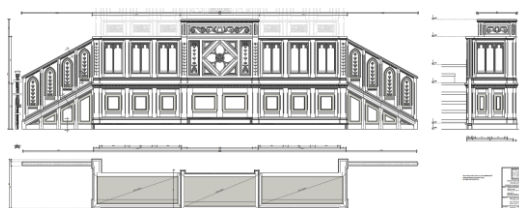
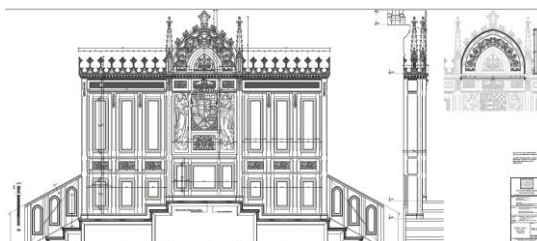
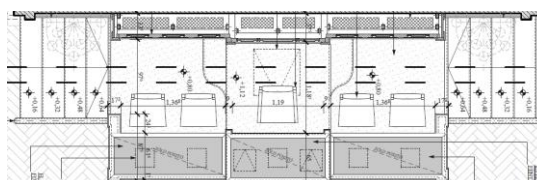

Anyag:	Tömör szlavón tölgyfa; tömör borovi fenyőfa; vastag szlavón tölgyfurnérral furnérozott bútorlap; különböző vastagságú rétegelt lemez; filcszőnyeg; az asztallapok filcanyaga; MDF lemez; sárgaréz Haidekker rács; táblásított fenyőfa; filcalátétek, hanglágyműanyag gumialátétek; acéllemez; különböző méretű acél zártszelvények;
Felületkezelés:	Pácolt, lakkozott fafelületek; égéskésleltető és penészgátló felületkezelés; rozsdásodásgátló festés után matt fekete mázolás;
Fogadószerkezet:	MDF lap; rétegelt lemezek; tölgyfa parketta
Megjegyzés: Gyártás előtt a méretek a helyszínen ellenőrizendők!	

**ORSZÁGGYŰLÉS DELEGÁCIÓS TEREM
BELSŐÉPÍTÉSZETI ÁTALAKÍTÁSÁVAL
KAPCSOLATOS KIVITELI
TERVDOKUMENTÁCIÓ**

BE-5-01/5/A

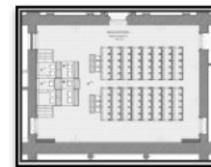

Konszignációs lap

Megnevezés:	Elnöki emelvény alatti falburkolati frontelem
Helye:	Elnöki emelvény alsó frontja
Rajzszám:	BE-FM-15
Befoglaló méret:	135,7×60,5×8,85cm
Készül:	1 db meglévő eredeti elem restaurálásra kerül
Árazatlan költségvetés kiírás sorszáma: 5.	

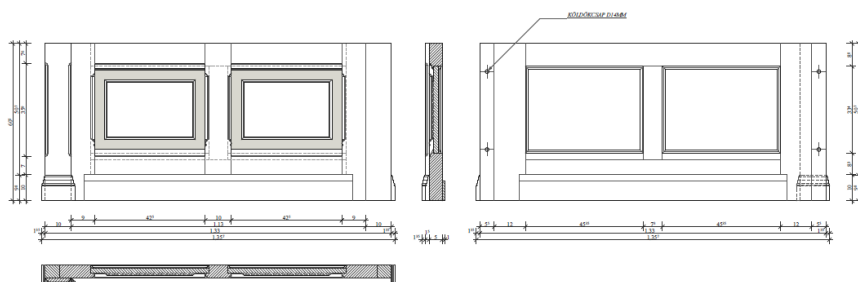

Anyag:	Tömör szlavón tölgyfa; svartnizott fenyő;
Felületkezelés:	Pácolt, lakkozott
Fogadoszerkezet:	Acélszerkezetre szerelt, 18mm vtg rétegelt lemez
Megjegyzés: Gyártás előtt a méretek a helyszínen ellenőrizendők!	

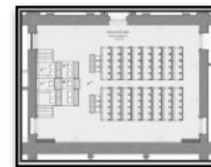

Konszignációs lap

Megnevezés:	Elnöki emelvény jobb oldali pultja alatti falburkolati frontelem
Helye:	Elnöki emelvény alsó frontja
Rajzszám:	BE-FM-16
Befoglaló méret:	154,8×66,5×6,15cm
Készül:	1 db meglévő eredeti elem restaurálásra kerül
Árazatlan költségvetés kiírás sorszáma: 5.	

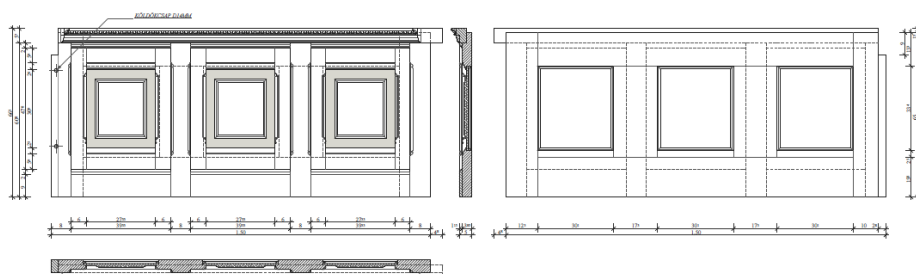

Anyag:	Tömör szlavón tölgyfa; svartnizott fenyő;
Felületkezelés:	Pácolt, lakkozott
Fogadószerkezet:	Acélszerkezetre szerelt, 18mm vtg rétegelt lemez
Megjegyzés: Gyártás előtt a méretek a helyszínen ellenőrizendők!	

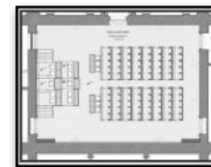

Konszignációs lap

Megnevezés:	Bal oldali lépcső fal melletti mellvédje
Helye:	Elnöki emelvény bal oldali lépcsőszerkezetébe és az emelvény hátfalának oldalába csapolt
Rajzszám:	BE-FM-09
Befoglaló méret:	99,6×79,12×6,5cm
Készül:	1 db meglévő eredeti elem restaurálásra kerül
Árazatlan költségvetés kiírás sorszáma: 5.	

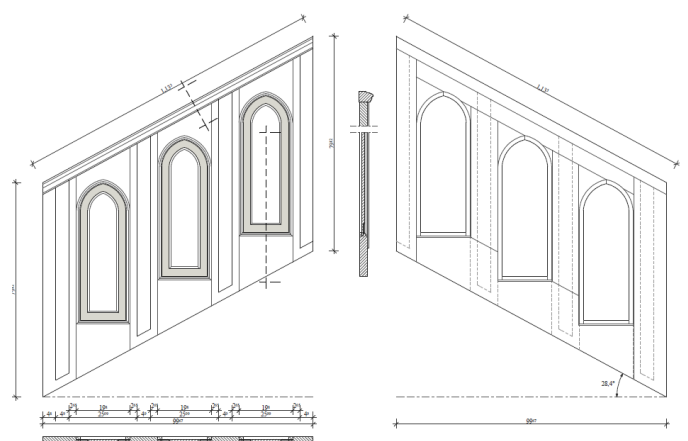

Anyag:	Tömör szlavón tölgyfa; svartnizott fenyő; filc alátét
Felületkezelés:	Pácolt, lakkozott
Fogadoszerkezet:	Acélszerkezetre szerelt, 18mm vtg rétegelt lemez
Megjegyzés: Gyártás előtt a méretek a helyszínen ellenőrizendők!	

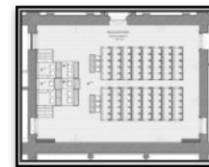

Konszignációs lap

Megnevezés:	Jobb oldali lépcső fal melletti mellvédje
Helye:	Elnöki emelvény bal oldali lépcsőszerkezetébe és az emelvény hátfalának oldalába csapolt
Rajzszám:	BE-FM-10
Befoglaló méret:	99,6×79,12×6,5cm
Készül:	1 db meglévő eredeti elem restaurálásra kerül
Árazatlan költségvetés kiírás sorszáma: 5.	

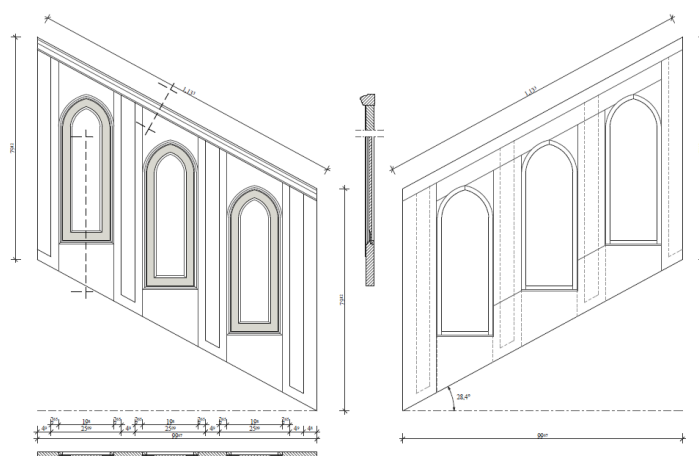

Anyag:	Tömör szlavón tölgyfa; svartnizott fenyő; filc alátét
Felületkezelés:	Pácolt, lakkozott
Fogadószerkezet:	Acélszerkezetre szerelt, 18mm vtg rétegelt lemez
Megjegyzés: Gyártás előtt a méretek a helyszínen ellenőrizendők!	

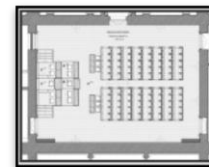

Konszignációs lap

Megnevezés:	Bal oldali lépcső mellvédjének felső eleme
Helye:	Elnöki emelvény bal oldali lépcsőeleme, alsó eleme és jegyzői mellvédjébe csapolt
Rajzszám:	BE-FM-13
Befoglaló méret:	122,68×70,43×7,35cm
Készül:	1 db meglévő eredeti elem restaurálásra kerül
Árazatlan költségvetés kiírás sorszáma: 5.	

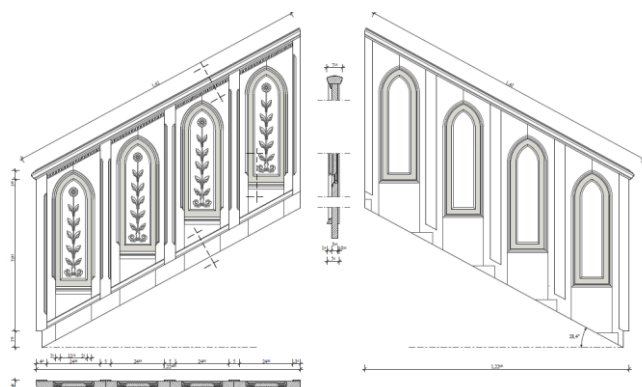

Anyag:	Tömör szlavón tölgyfa; svartnizott fenyő;
Felületkezelés:	Pácolt, lakkozott
Fogadószerkezet:	Acélszerkezetre szerelt, 18mm vtg rétegelt lemez, 40mm-es rétegelt lemez lépcsőelem és alsóelem
Megjegyzés: Gyártás előtt a méretek a helyszínen ellenőrizendők!	

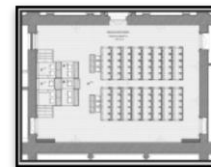

Konszignációs lap

Megnevezés:	Bal oldali lépcső mellvédjének alsó eleme
Helye:	Elnöki emelvény bal oldali lépcsőjének alsó eleme
Rajzszám:	BE-FM-11
Befoglaló méret:	122×139,67×75,5×5,5cm
Készül:	1 db meglévő eredeti elem restaurálásra kerül
Árazatlan költségvetés kiírás sorszáma: 5.	

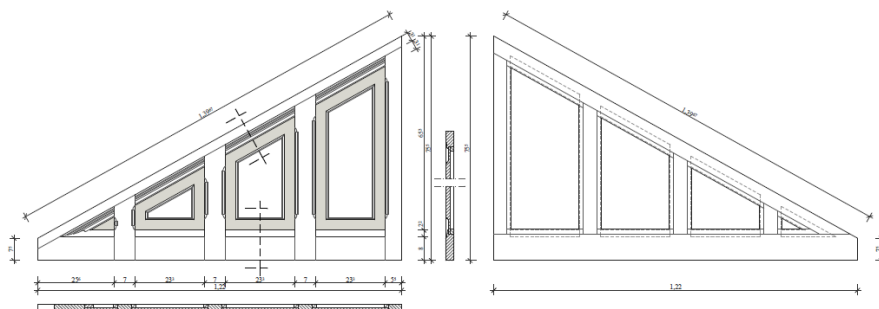

Anyag:	Tömör szlavón tölgyfa; svartnizott fenyő;
Felületkezelés:	Pácolt, lakkozott
Fogadoszerkezet:	Acélszerkezetre szerelt, 18mm vtg rétegelt lemez
Megjegyzés: Gyártás előtt a méretek a helyszínen ellenőrizendők!	

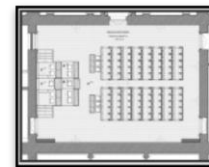

Konszignációs lap

Megnevezés:	Jobb oldali lépcső mellvédjének felső eleme
Helye:	Elnöki emelvény jobb oldali lépcsőeleme, alsó eleme és jegyzői mellvédjébe csapolt
Rajzszám:	BE-FM-14
Befoglaló méret:	122,68×83,5×5,5cm
Készül:	1 db meglévő eredeti elem restaurálásra kerül
Árazatlan költségvetés kiírás sorszáma: 5.	

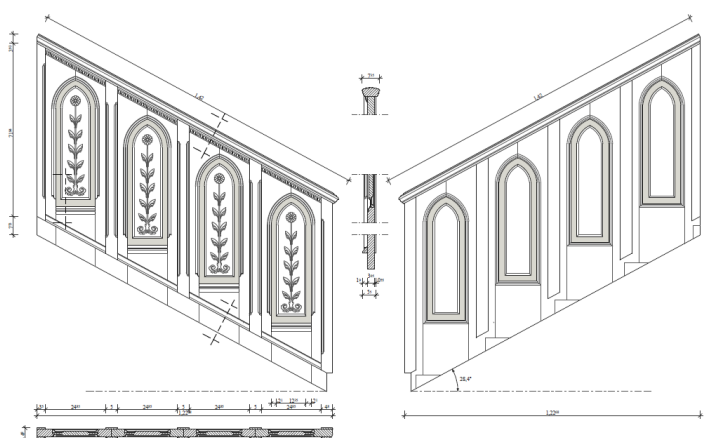

Anyag:	Tömör szlavón tölgyfa; svartnizott fenyő;
Felületkezelés:	Pácolt, lakkozott
Fogadószerkezet:	Acélszerkezetre szerelt, 18mm vtg rétegelt lemez, 40mm-es rétegelt lemez lépcsőelem és alsóelem
Megjegyzés: Gyártás előtt a méretek a helyszínen ellenőrizendők!	

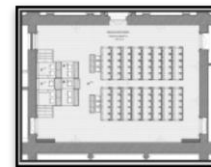

Konszignációs lap

Megnevezés:	Jobb oldali lépcső mellvédjének alsó eleme
Helye:	Elnöki emelvény jobb oldali lépcsőjének alsó eleme
Rajzszám:	BE-FM-12
Befoglaló méret:	122×139,67×75,5×5,5cm
Készül:	1 db meglévő eredeti elem restaurálásra kerül
Árazatlan költségvetés kiírás sorszáma: 5.	

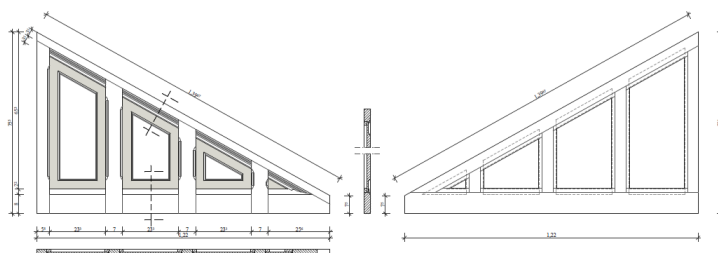

Anyag:	Tömör szlavón tölgyfa; svartnizott fenyő;
Felületkezelés:	Pácolt, lakkozott
Fogadószerkezet:	Acélszerkezetre szerelt, 18mm vtg rétegelt lemez
Megjegyzés: Gyártás előtt a méretek a helyszínen ellenőrizendők!	

**ORSZÁGGYŰLÉS DELEGÁCIÓS TEREM
BELSŐÉPÍTÉSZETI ÁTALAKÍTÁSÁVAL
KAPCSOLATOS KIVITELI
TERVDOKUMENTÁCIÓ**

BE-5-01/5/I

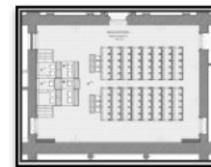

Konszignációs lap

Megnevezés:	Fix emelvény acélszerkezetének terve
Helye:	Delegációs terem déli oldalának tengelyében elhelyezett
Rajzszám:	BE-3-10
Befoglaló méret:	665,8×210×76
Készül:	1 egység
Megjegyzés:	Ezen konszignációs szám alatti acélszerkezet külön nem kerül az árazatlan költségvetés kiírásba, mert az elnöki emelvény egységének részét képezi, melynek az árazatlan költségvetés kiírás 5. sz. eleme.
Árazatlan költségvetés kiírás sorszáma: 5.	

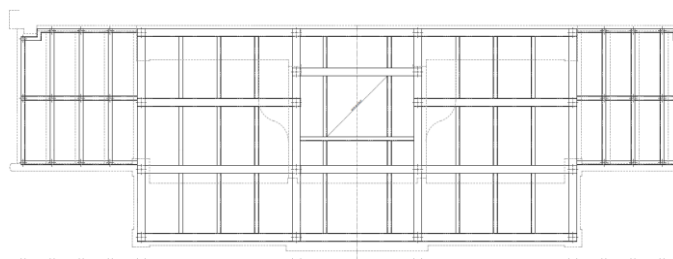

Anyag:	80×80×3mm-es, 80×60×3mm-es, 40×40×3mm-es hidegen hajlított acél zártszelvény; acéllemezből készült talpak; hanglágy gumi; 4mm vtg. filcalátét;
Felületkezelés:	Rozsdásodásgátló szer; matt fekete zománcfestékekkel festett
Fogadoszerkezet:	Delegációs terem tölgyfa parkettájára elhelyezett. 4 helyen csavarkötéssel az acéltalpak a padozathoz rögzítettek.
Megjegyzés: Gyártás előtt a méretek a helyszínen ellenőrizendők!	

**ORSZÁGGYŰLÉS DELEGÁCIÓS TEREM
BELSŐÉPÍTÉSZETI ÁTALAKÍTÁSÁVAL
KAPCSOLATOS KIVITELI
TERVDOKUMENTÁCIÓ**

BE-5-01/6.

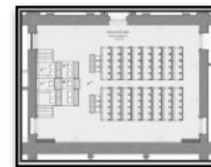

Konszignációs lap

Megnevezés:	Bontható kivitelű dobogóra szerelt előadói pulpitus
Helye:	Elnöki emelvény előtt kerül elhelyezésre bontható kivittel
Rajzszám:	BE-1-02, BE-2-10, BE-2-12, BE-2-13, BE-2-18, BE-3-04, BE-3-08
Befoglaló méret:	445,4x177,6x100,5cm
Készül:	1 egység
Megjegyzés:	Az jegyzői pulpitus műleírásában, konszignációjában és árazatlan költségvetés kiírásának 6.sz. tételénél szerepelnek az alábbi restaurálandó és beépítendő elemek, melyek a konszignációs száma: BE-5-01/6/A - BE-5-01/6/B
Árazatlan költségvetés kiírás sorszáma: 6.	

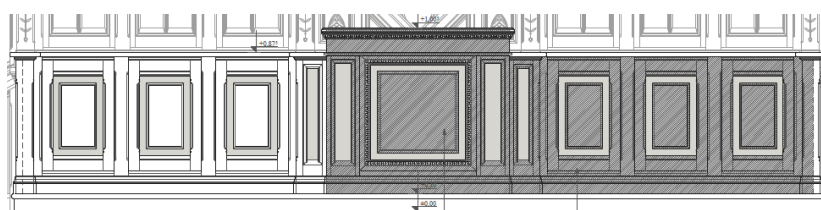
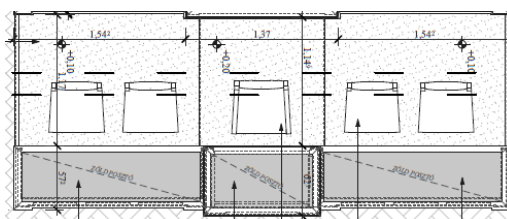

Anyag:	Tömör szlavón tölgyfa, táblásított fenyőlemez, szlavón tölgyfa vastagfurnérozott MDF lap ill. rétegelt lemez, 40mm vtg. nyírfa rétegelt lemez, ragasztott filcszőnyeg, tetőlapra ragasztott filc
Felületkezelés:	Pácolt, lakkozott, penészgátló és égéskésleltető anyaggal felületkezelt
Fogadoszerkezet:	A pultok bontható dobogóegységekhez "L" acél segítségével szereltek
Megjegyzés: Gyártás előtt a méretek a helyszínen ellenőrizendők!	

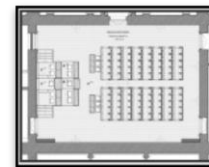

Konszignációs lap

Megnevezés:	Előadói pulpitus jobb oldali fronteleme
Helye:	Restaurálás és átalakítás után a jobb oldali jegyzői pultba épített
Rajzszám:	BE-FM-17
Befoglaló méret:	165,8×75×6,5cm
Készül:	1 db meglévő eredeti elem restaurálásra kerül
Árazatlan költségvetés kiírás sorszáma: 6.	

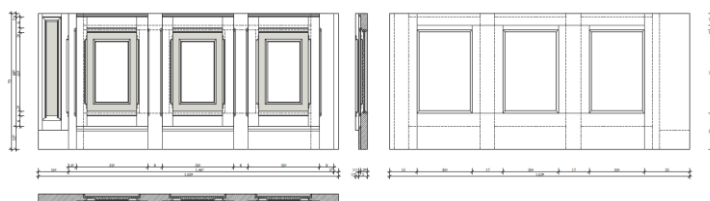

Anyag:	Tömör szlavón tölgyfa, svartnizott fenyőfa, szlavón tölgyfa vastagfurnérozott fenyőfa
Felületkezelés:	Pácolt, lakkozott, égéskésleltető anyaggal felületkezelt
Fogadoszerkezet:	Jegyzői asztal keretbetét szerkezetes asztaleleme
Megjegyzés: Gyártás előtt a méretek a helyszínen ellenőrizendők!	

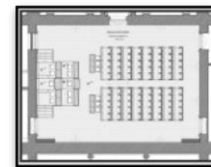

Konszignációs lap

Megnevezés:	Fiókos előadói pulpitus
Helye:	Elnöki emelvény előtt elhelyezett bontható dobogóra szerelt
Rajzszám:	BE-FM-18, BE-1-02, BE-2-10, BE-2-12, BE-2-13, BE-2-18, BE-3-04, BE-3-08
Befoglaló méret:	90,5×105,5×62,7cm
Készül:	1 db meglévő eredeti elem restaurálva és átalakítva
Árazatlan költségvetés kiírás sorszáma: 6.	

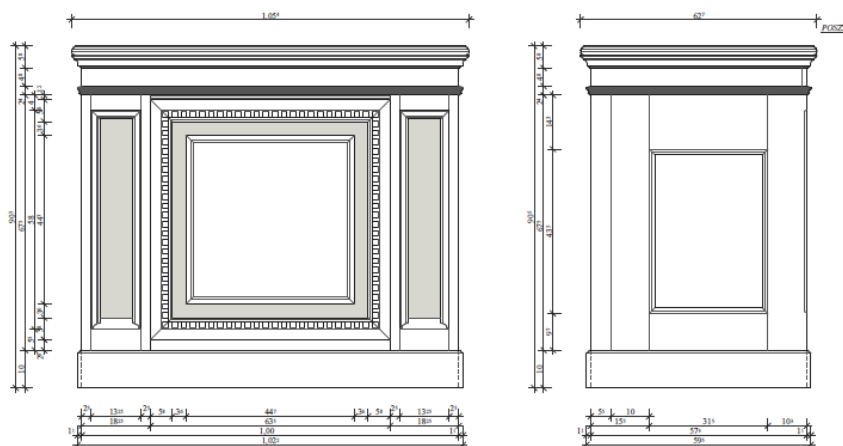

Anyag:	Tömör szlavón tölgyfa, vastagfurnérozott fenyőfa, tömör fenyőfa
Felületkezelés:	Pácolt, lakkozott, égéskésleltető anyaggal kezelt
Fogadoszerkezet:	Bontható dobogó
Megjegyzés: Gyártás előtt a méretek a helyszínen ellenőrizendők!	

**ORSZÁGGYŰLÉS DELEGÁCIÓS TEREM
BELSŐÉPÍTÉSZETI ÁTALAKÍTÁSÁVAL
KAPCSOLATOS KIVITELI
TERVDOKUMENTÁCIÓ**

BE-5-01/7.

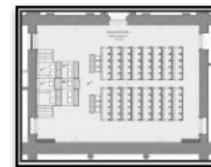

Konszignációs lap

Megnevezés:	Eredeti radiátorburkolat felújítással és átalakítással
Helye:	Delegációs terem keleti hosszanti falának két sarkában
Rajzszám:	BE-FM-21, BE-1-02, BE-2-01–BE-2-18
Befoglaló méret:	254,6×122,5×40,1cm
Készül:	2db eredeti radiátorburkolat restaurálással és átalakítással
Árazatlan költségvetés kiírás sorszáma: 8.	

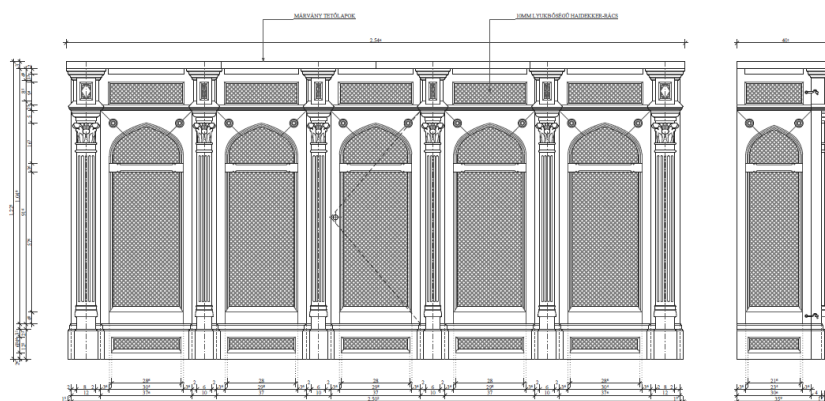

Anyag:	Tömör szlavón tölgyfa, tömör fenyőfa, Haidekker rács, 40×40×3mm-es zártszelvény keretszerkezet, 18mm vastag feketére dukkozott rétegelt lemez, 3cm vtg. márvány tetőlap
Felületkezelés:	Pácolt, lakkozott fafelületek, acélszerkezete rozsdásodásgátló festékkel kezelt, matt feketére festett
Vasalat:	Kivetőpánt, állítható erősségű golyós zár
Kilincs:	Esztergályozott sárgaréz bútorgomb
Fogadószerkezet:	Szerkezeti fal, padló, acélszerkezet
Működés:	Nyíló ajtóval szerelt
Megjegyzés: Gyártás előtt a méretek a helyszínen ellenőrizendők!	

**ORSZÁGGYŰLÉS DELEGÁCIÓS TEREM
BELSŐÉPÍTÉSZETI ÁTALAKÍTÁSÁVAL
KAPCSOLATOS KIVITELI
TERVDOKUMENTÁCIÓ**

BE-5-01/8.

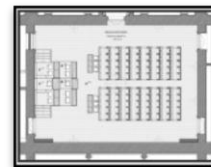

Konszignációs lap

Megnevezés:	Az eredeti mintájára gyártott radiátorburkolat
Helye:	Delegációs terem nyugati hosszanti falának két sarkában elhelyezett
Rajzszám:	BE-1-02, BE-2-01–BE-2-18
Befoglaló méret:	254,6×122,5×40,1cm
Készül:	2 db
Árazatlan költségvetés kiírás sorszáma: 9.	

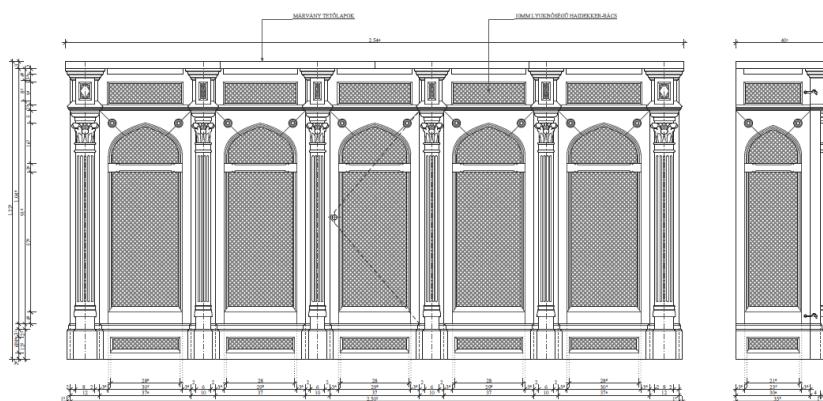

Anyag:	Tömör szlavón tölgyfa, tömör fenyőfa, Haidekker rács, 40×40×3mm-es zártszelvény keretszerkezet, 18mm vastag feketére dukkozott rétegelt lemez, 3cm vtg. márvány tetőlap
Felületkezelés:	Pácolt, lakkozott fafelületek, acélszerkezete rozsdásodásgátló festékkel kezelt, matt feketére festett
Vasalat:	Kivetőpánt, állítható erősségű golyós zár
Kilincs:	Esztergályozott sárgaréz bútorgomb
Fogadószerkezet:	Szerkezeti fal, padló, acélszerkezet
Működés:	Nyíló ajtóval szerelt
Megjegyzés: Gyártás előtt a méretek a helyszínen ellenőrizendők!	

**ORSZÁGGYŰLÉS DELEGÁCIÓS TEREM
BELSŐÉPÍTÉSZETI ÁTALAKÍTÁSÁVAL
KAPCSOLATOS KIVITELI
TERVDOKUMENTÁCIÓ**

BE-5-01/9.

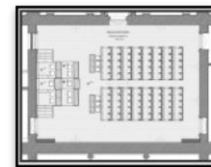

Konszignációs lap

Megnevezés:	Egyedi képviselői pad rajza
Helye:	Országház múzeum
Rajzszám:	BE-4-06
Befoglaló méret:	63×50×81cm
Készül:	1 db
Árazatlan költségvetés kiírás sorszáma: 19.	

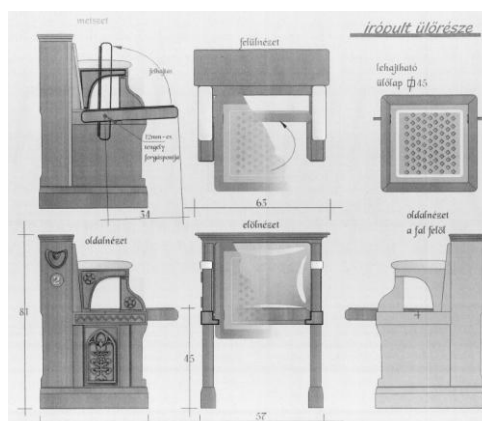

Anyag:	Szlavón tölgyfa, disznóbőr, filc, tömőfríz, metszett 3mm-es marhabőr, acéllap, sárgaréz öntvény számozás, tölgyfa vastagfurnérozott bútorlap
Felületkezelés:	Pácolt, lakkozott
Vasalat:	Az országházi padok mintájára készült rugós, 12mm-es tengelyen elforduló szerkezet
Fogadószerkezet:	Mobil, padlóra helyezett
Működés:	Felcsapódó ülőlapú
Megjegyzés: Gyártás előtt a méretek a helyszínen ellenőrizendők!	

**ORSZÁGGYŰLÉS DELEGÁCIÓS TEREM
BELSŐÉPÍTÉSZETI ÁTALAKÍTÁSÁVAL
KAPCSOLATOS KIVITELI
TERVDOKUMENTÁCIÓ**

BE-5-01/10.

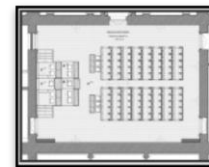

Konszignációs lap

Megnevezés:	Műszaki páholy
Helye:	Északi karzat
Rajzszám:	BE-4-04
Befoglaló méret:	184×184×270cm, asztala 172×80×85cm
Készül:	1 db
Árazatlan költségvetés kiírás sorszáma: 11.	

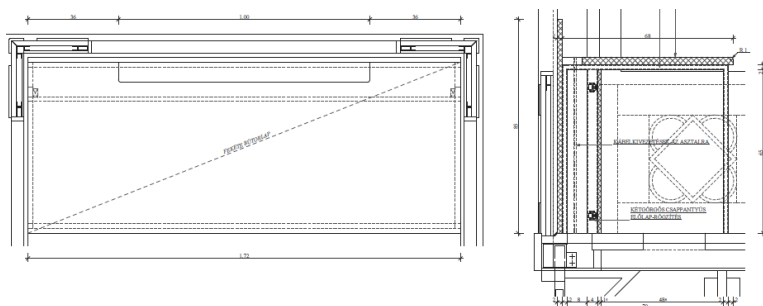

Anyag:	Tömör szlavón tölgyfa, dekorborítású 40mm vtg. munkalap, 2cm vtg. dekorborítású panel, 20×20×2mm acél zártszelvény vázszerkezet, filcszőnyeg, 8mm-es rétegelt lemez panel matt fekete dekorborítással,
Felületkezelés:	A javításoknál pácolt, lakkozott; acélszerkezete rozsdásodásgátló festékkel kezelt, matt fekete mázolt kivitelő
Vasalat:	Golyós radiátorvasalat
Fogadószerkezet:	Acélváz keret, oldalfalhoz és padozathoz rögzített
Megjegyzés: Gyártás előtt a méretek a helyszínen ellenőrizendők!	

**ORSZÁGGYŰLÉS DELEGÁCIÓS TEREM
BELSŐÉPÍTÉSZETI ÁTALAKÍTÁSÁVAL
KAPCSOLATOS KIVITELI
TERVDOKUMENTÁCIÓ**

BE-5-01/11.

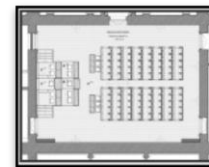

Konszignációs lap

Megnevezés:	Műszaki páholy munkahelyek
Helye:	Delegációs terem északi karzata
Rajzszám:	BE-4-04
Befoglaló méret:	170×80×70cm
Készül:	2 db
Árazatlan költségvetés kiírás sorszáma: 12.	

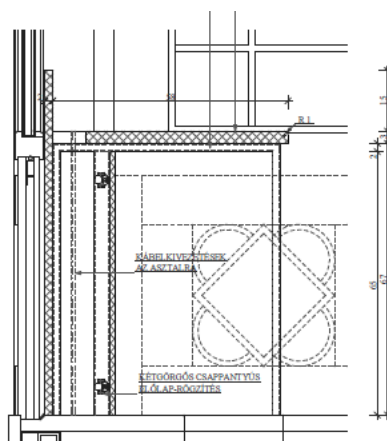

Anyag:	Dekorborítású 40mm vtg. munkalap, 2cm vtg. dekorborítású panel, 20×20×2mm acél zártszelvény vázszerkezet, filcszőnyeg, 8mm-es rétegelt lemez panel matt fekete dekorborítással
Felületkezelés:	Acélszerkezete rozsdásodásgátló festékkel kezelt, matt fekete mázolt kivitelő
Vasalat:	Golyós radiátorvasalat
Fogadószerkezet:	Acélváz keret, padozathoz rögzített
Megjegyzés: Gyártás előtt a méretek a helyszínen ellenőrizendők!	

**ORSZÁGGYŰLÉS DELEGÁCIÓS TEREM
BELSŐÉPÍTÉSZETI ÁTALAKÍTÁSÁVAL
KAPCSOLATOS KIVITELI
TERVDOKUMENTÁCIÓ**

BE-5-01/12.

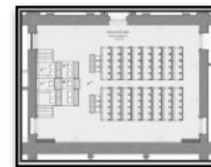

Konszignációs lap

Megnevezés:	Rack szekrény borítás
Helye:	Delegációs terem északi karzata
Rajzszám:	BE-4-04
Befoglaló méret:	276×82×98cm
Készül:	1 db
Árazatlan költségvetés kiírás sorszáma: 13.	

Anyag:	20×20×2mm-es zártszelvény vázkeret szerkezetű; mindkét oldala és tetőlapja matt fekete, dekorbevonatú, 18mm vtg. bútorlap
Felületkezelés:	Rozsdásodásgátló vegyszerrel felületkezelt, matt fekete festékkel mázolt
Fogadoszerkezet:	A dobogó 2 coll vtg. fenyőfa padlóburkolata
Megjegyzés: Gyártás előtt a méretek a helyszínen ellenőrizendők!	

**ORSZÁGGYŰLÉS DELEGÁCIÓS TEREM
BELSŐÉPÍTÉSZETI ÁTALAKÍTÁSÁVAL
KAPCSOLATOS KIVITELI
TERVDOKUMENTÁCIÓ**

BE-5-01/13.

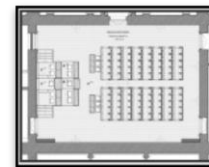

Konszignációs lap

Megnevezés:	Megváltozott munkaképességű személyek számára kialakított mobil munkahely
Helye:	Delegációs terem
Rajzszám:	BE-4-03
Befoglaló méret:	Munkaasztala 65×59×11 cm befoglaló méretű
Készül:	2 db
Árazatlan költségvetés kiírás sorszáma: 7.	

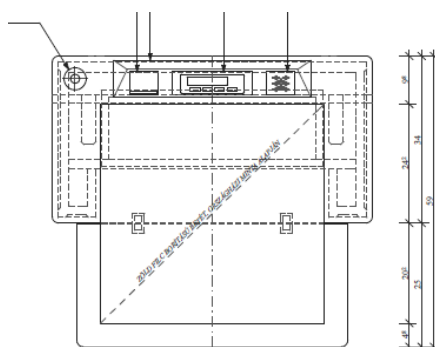

Anyag:	Az asztallap anyaga: szlavón tölgyfa, vastag tölgyfafurnérozott bútorlap, fixálható lengőkerék, acélcsőváz színterezve
Felületkezelés:	Pácolt, lakkozott, színterezett
Vasalat:	Az eredeti padsorok lehajtható asztallapjának vasalata mintájára
Fogadászerkezet:	Csővázas, fixálható bolygókerékű lábazat
Működés:	Mobil
Megjegyzés: Gyártás előtt a méretek a helyszínen ellenőrizendők!	

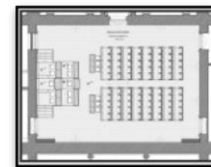

Konszignációs lap

Megnevezés:	Szellőzőrács több mint 50%-os áttörtséggel
Helye:	Delegációs terem padsorainak és az elnöki és jegyzői asztalok padozatába süllyesztett
Rajzszám:	BE-1-02, BE-4-02
Befoglaló méret:	30×30×1cm
Készül:	53 db
Árazatlan költségvetés kiírás sorszáma: 14.	

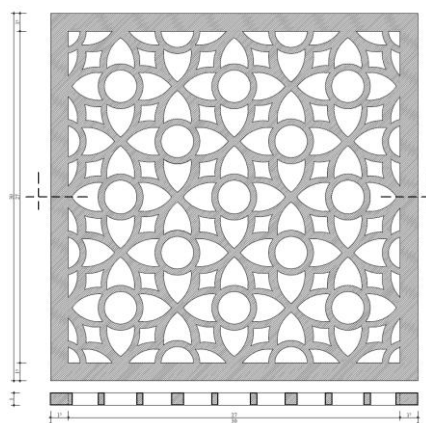

Anyag:	Öntöttvas
Felületkezelés:	Fekete selyemfényű, dukkozott
Fogadószerkezet:	40mm vtg. nyírfa rétegelt lemezben kiképzett, falcaiba süllyesztett
Működés:	Kiemelhető
Megjegyzés: Gyártás előtt a méretek a helyszínen ellenőrizendők!	

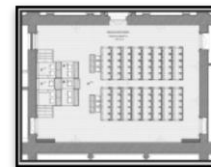

Konszignációs lap

Megnevezés:	Képviselői egység fa fogadóeleme
Helye:	Elnöki és előadói pultok
Rajzszám:	BE-1-02, BE-4-01
Befoglaló méret:	26,3×5,8×23cm
Készül:	10 db
Árazatlan költségvetés kiírás sorszáma: 20.	

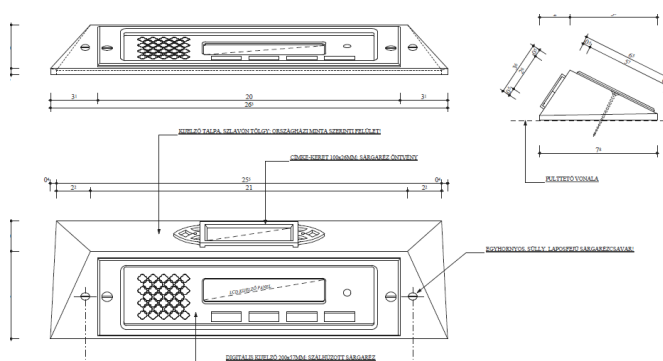

Anyag:	Tömör szlavón tölgyfa, sárgaréz öntvény névjegyartó
Felületkezelés:	Pácolt, lakkozott; az öntvény névjegyartó beégetett lakkal készül
Fogadószerkezet:	Munkaasztalok asztallapja
Működés:	Csavarkötéssel rögzített, bontható kivitelű
Megjegyzés: Gyártás előtt a méretek a helyszínen ellenőrizendők!	

**ORSZÁGGYŰLÉS DELEGÁCIÓS TEREM
BELSŐÉPÍTÉSZETI ÁTALAKÍTÁSÁVAL
KAPCSOLATOS KIVITELI
TERVDOKUMENTÁCIÓ**

BE-5-01/16.

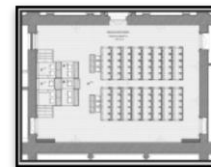

Konszignációs lap

Megnevezés:	Elnöki karosszék
Helye:	Elnöki pulpitus
Rajzszám:	–
Befoglaló méret:	–
Készül:	1 db
Árazatlan költségvetés kiírás sorszáma: 15.	

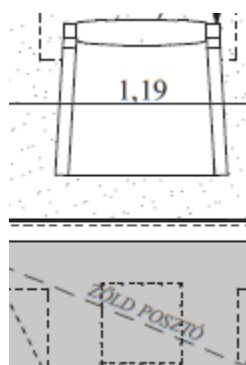

Anyag:	Szlavón tölgyfa, epedarugós, bársonnyal kárpitozott
Felületkezelés:	Pácolt, lakkozott
Megjegyzés: Gyártás előtt a méretek a helyszínen ellenőrizendők!	

**ORSZÁGGYŰLÉS DELEGÁCIÓS TEREM
BELSŐÉPÍTÉSZETI ÁTALAKÍTÁSÁVAL
KAPCSOLATOS KIVITELI
TERVDOKUMENTÁCIÓ**

BE-5-01/17.

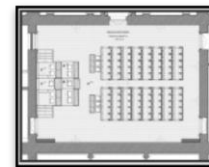

Konszignációs lap

Megnevezés:	Jegyzői karosszékek
Helye:	Elnöki pulpitus jegyzői asztalai
Rajzszám:	–
Befoglaló méret:	–
Készül:	4 db
Árazatlan költségvetés kiírás sorszáma: 16.	

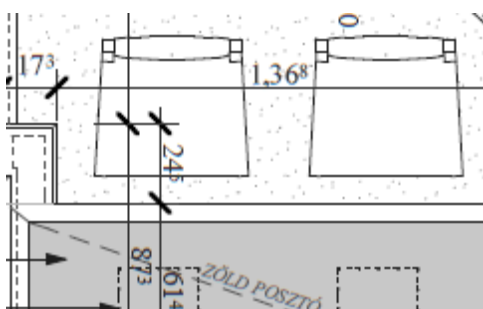

Anyag:	Szlavón tölgyfa, epedarugós, bársonnyal kárpitozott
Felületkezelés:	Pácolt, lakkozott
Megjegyzés: Gyártás előtt a méretek a helyszínen ellenőrizendők!	

**ORSZÁGGYŰLÉS DELEGÁCIÓS TEREM
BELSŐÉPÍTÉSZETI ÁTALAKÍTÁSÁVAL
KAPCSOLATOS KIVITELI
TERVDOKUMENTÁCIÓ**

BE-5-01/18.

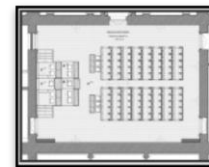

Konszignációs lap

Megnevezés:	Előadói karosszék
Helye:	Előadó pulpitus középső asztalánál
Rajzszám:	–
Befoglaló méret:	–
Készül:	1 db
Árazatlan költségvetés kiírás sorszáma: 17.	

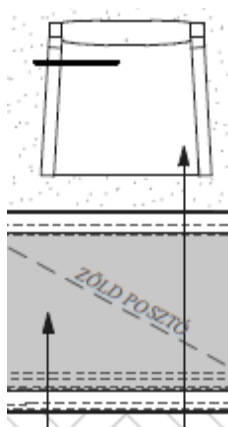

Anyag:	Szlavón tölgyfa, epedarugós, bársonnyal kárpitozott
Felületkezelés:	Pácolt, lakkozott
Megjegyzés: Gyártás előtt a méretek a helyszínen ellenőrizendők!	

**ORSZÁGGYŰLÉS DELEGÁCIÓS TEREM
BELSŐÉPÍTÉSZETI ÁTALAKÍTÁSÁVAL
KAPCSOLATOS KIVITELI
TERVDOKUMENTÁCIÓ**

BE-5-01/19.

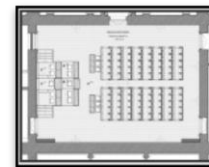

Konszignációs lap

Megnevezés:	Előadói karfa nélküli szék
Helye	Előadói pulpitus
Rajzszám:	–
Befoglaló méret:	–
Készül:	4 db
Árazatlan költségvetés kiírás sorszáma: 18.	

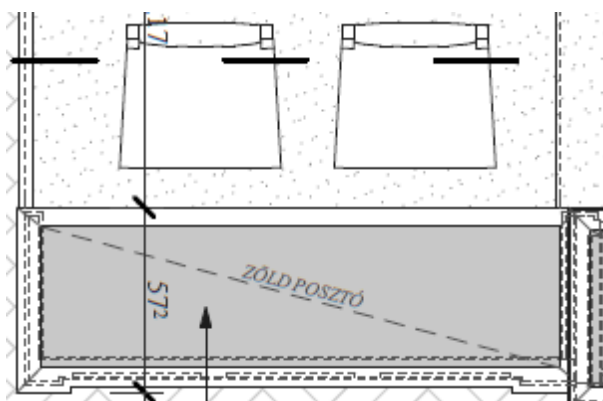

Anyag:	Szlavón tölgyfa, epedarugós, bársonnyal kárpitozott
Felületkezelés:	Pácolt, lakkozott
Megjegyzés: Gyártás előtt a méretek a helyszínen ellenőrizendők!	

**ORSZÁGGYŰLÉS DELEGÁCIÓS TEREM
BELSŐÉPÍTÉSZETI ÁTALAKÍTÁSÁVAL
KAPCSOLATOS KIVITELI
TERVDOKUMENTÁCIÓ**

BE-5-01/20.

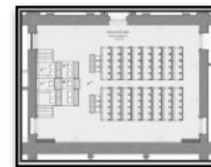

Konszignációs lap

Megnevezés:	Meglévő tolmácsfülkék munkaasztalainak átalakítása
Helye:	Északi és déli karzat
Rajzszám:	BE-4-05
Befoglaló méret:	184×184×270cm (fülkeméret); 172×70×70cm (asztalméret)
Készül:	5 db
Árazatlan költségvetés kiírás sorszáma: 10.	

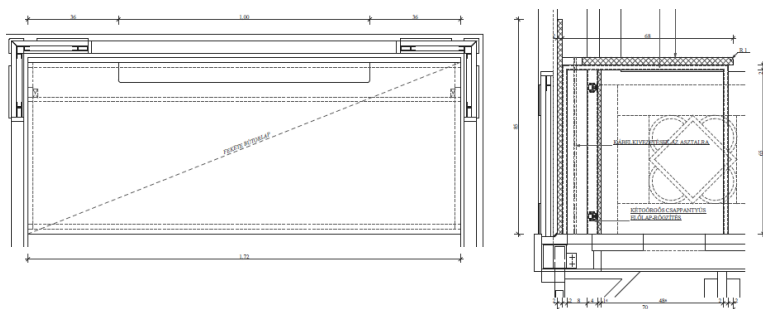

Anyag:	18mm-es fekete színű bútorpanel, 3db 60mm átmérőjű kábelátvezető, filcszőnyeg felújítás
Vasalat:	A meglévő
Kilincs:	A meglévő
Zár:	A meglévő
Fogadószerkezet:	A karzat 2"-os fenyőfa padlószerkezetére szerelt, frontján állítható acélszerkezetű lábbal
Küszöb:	A meglévő

Megjegyzés: Gyártás előtt a méretek a helyszínen ellenőrizendők!